



INDICADORES

de COYUNTURA  
aa  
AGROPECUARIA

El Indicador General del ICA correspondiente al mes de abril presenta un valor de 41,2.

Al 15 de abril, según el **Panorama Agrícola Semanal**, avanzó la cosecha de girasol al 98,1% de las 1,2 millones de hectáreas cosechables para la campaña 2009/10. Por su parte, también avanza la cosecha de soja, con un 44% de la superficie de 18,8 millones de hectáreas estimadas cosechables. Para el caso del maíz, la cosecha avanza al 55% de las 2,47 millones de hectáreas estimadas cosechables.

Las **cotizaciones del mercado a término** presentaron las siguientes variaciones mensuales: trigo 1,4%, maíz 7,3% y soja 6,3%

El **dólar agrario** correspondiente al mes de marzo presentó los siguientes valores: soja \$1,04; trigo \$1,23; girasol \$1,09 y maíz \$1,28.

Los **costos directos** de los cuatro cultivos descendieron con respecto de la campaña anterior: maíz (-2,5%), soja (-9,2%), trigo (-2,6%) y girasol (-4,7%). Con respecto al mes anterior las variaciones fueron 0,4 % para el maíz, 0,8% para la soja, 0,5% para el trigo y 1,2% para el girasol.

**Venta de maquinaria agrícola** al mes de febrero. La venta de maquinaria presentó variaciones positivas con respecto al mismo mes del año anterior de 73,2% para el caso de tractores, y de 75,9% para el caso de cosechadoras.

**Precios de las carnes.** Para la vacuna, los precios con respecto al mes pasado presentaron las siguientes variaciones: para las categorías novillos (9,1%), novillitos (19,9%) y terneros (4,7%). Para la carne de cerdo las variaciones en el mismo período fueron de 1,7%.

**Indicadores de carne bovina, porcina y aviar al mes de febrero.** Las exportaciones de carne vacuna verificaron un descenso del -14,3% respecto del mes anterior. La producción avícola presentó caídas del -4,1% con respecto al mes pasado al igual que sus exportaciones, que verificaron descensos del -16,9%.

INSTITUTO DE ESTUDIOS ECONÓMICOS  
BOLSA DE CEREALES



**Indicador general del ICA**

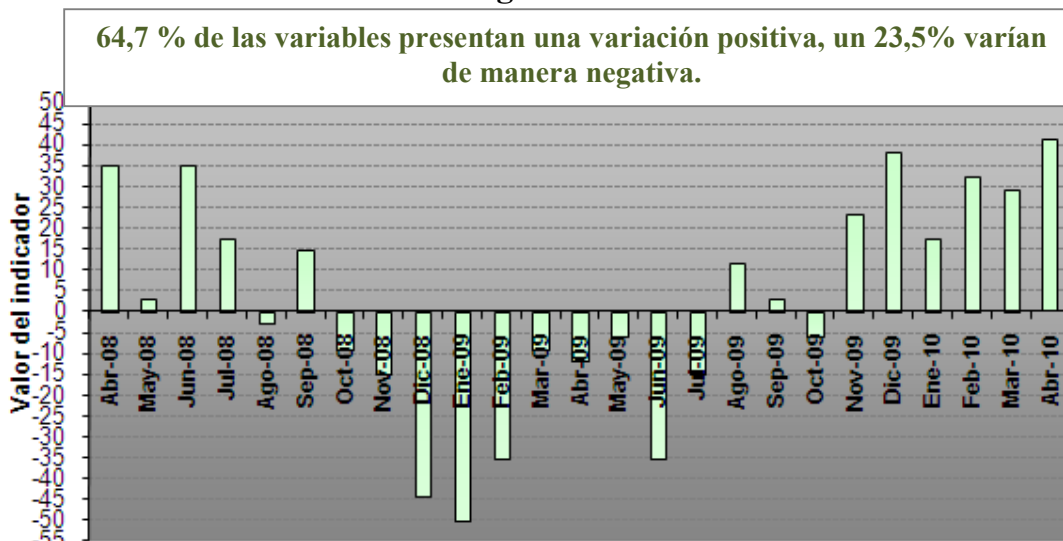

Fuente: Elaboración propia.

**Panorama Agrícola (en millones de hectáreas)**

Cultivo	Área cosechable 09/10	Área cosechada 08/09	variación	Progreso comparativo de la cosecha al 15/04	
				Campaña 09/10	Campaña 08/09
<b>Girasol</b>	<b>1,2</b>	2,0	-40,0%	<b>98,1%</b>	100,0%
<b>Soja</b>	<b>18,8</b>	16,6	13,2%	<b>44,0%</b>	45,6%
<b>Maíz</b>	<b>2,47</b>	2,46	0,4%	<b>55,0%</b>	59,2%

Fuente: Departamento de Estimaciones y Proyecciones Agrícolas de la Bolsa de Cereales.

**Cotizaciones Cámaras Arbitrales (en pesos, por tonelada)**

	15/04/10	15/03/10	Variación	15/04/09	Variación
<b>Trigo Bahía Blanca</b>	S/C	S/C	-	S/C	-
<b>Maíz Rosario</b>	S/C	S/C	-	390.0	-
<b>Soja Rosario</b>	<b>877.1</b>	833.8	5,1%	952.6	-7,9%
<b>Girasol Bahía Blanca</b>	<b>875.0</b>	920.0	-4,8%	705.0	24,1%

**Cotizaciones Mercado a Término (a cosecha, en dólares por tonelada)**

	15/04/10	15/03/10	Variación	15/04/09 (cosecha anterior)	Variación
<b>Trigo Bs. As. – Enero/11</b>	<b>143.0</b>	141.00	1,4%	138.5	3,2%
<b>Maíz Rosario – Abril/10</b>	<b>116.5</b>	108.50	7,3%	108.8	7,3%
<b>Soja Rosario – Mayo/10</b>	<b>231.0</b>	217.20	6,3%	267.0	-13,5%
<b>Girasol Rosario –Marzo/10</b>	S/C	260.00	-	S/C	-



**Dólar Agrario** (comparación respecto a diciembre de 2001)

Dólar Banco Central Marzo \$ 3,86	Derechos de Exportación				Dólar Agrario
	Soja 35%	Girasol 32%	Trigo 23%	Maíz 20%	Soja \$ 1,04 Girasol \$ 1,09 Maíz \$ 1,28 Trigo \$ 1,23

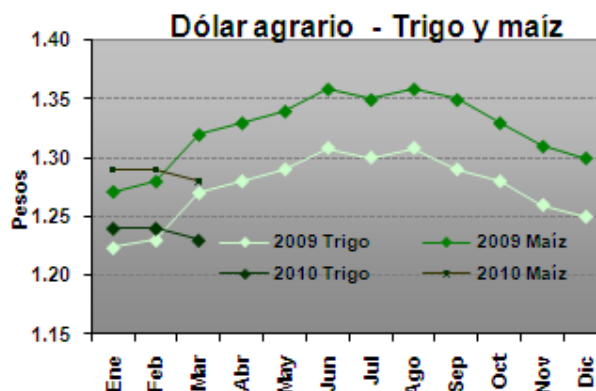
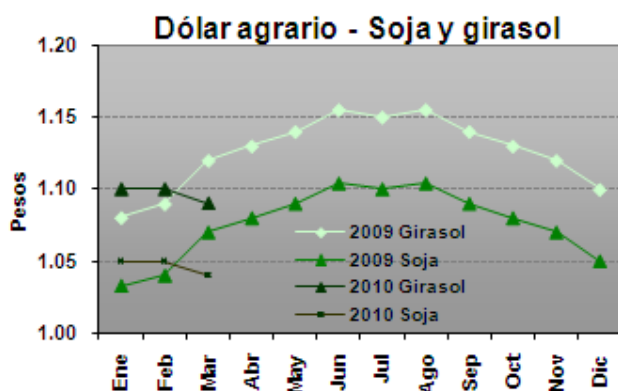

Los datos se obtuvieron con la cotización del dólar promedio mensual del BCRA y de la variación del IPC del mes correspondiente.

Fuente: Elaboración propia en base a datos del INDEC y BCRA.

**Precios de la Tierra** (en dólares por hectárea. Fuente: Compañía Argentina de Tierras)

Zona	Abril 10	Marzo 10	Variación	Abril 2009	Variación
Maicera	12.000	12.000	-	10.200	17,6%
Triguera	5.000	4.800	4,2%	4.800	4,2%
Invernada	6.500	6.500	-	5.500	18,2%

**Gastos de Estructura** (en USD por ha. Fuente: revista Márgenes Agropecuarios)

Explotación (1000 ha.)	Abril 10	Marzo 10	Variación	Abril 2009	Variación
Maíz y soja	148,7	148,3	0,3%	138,3	7,5%
Trigo y girasol	137,3	136,9	0,3%	127,7	7,5%
Invernada	114,4	114,1	0,3%	106,4	7,5%

## Índice de costos de los principales insumos (en base a costos directos, zona núcleo)

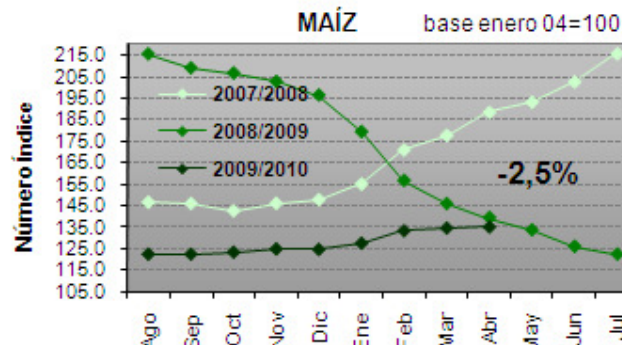
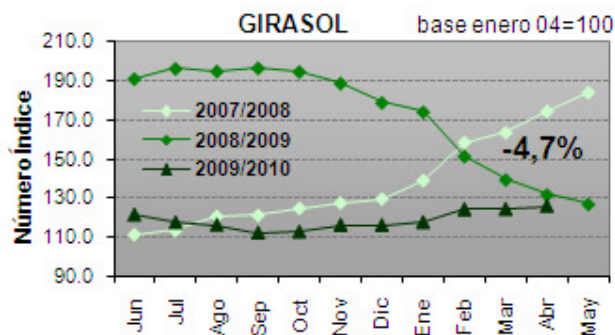
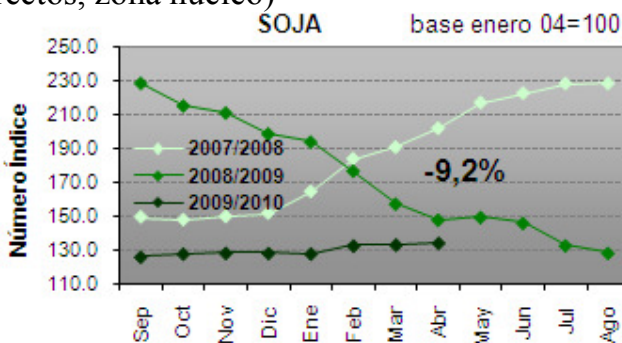
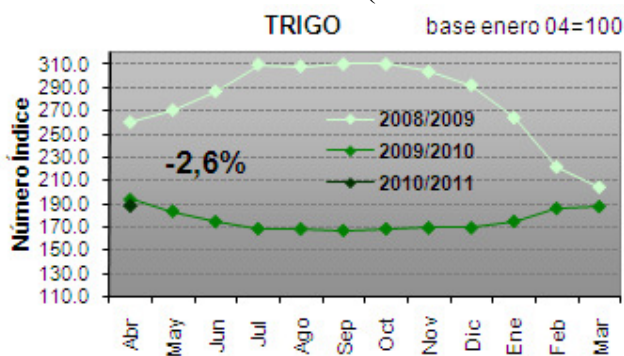

Fuente: Elaboración propia en base a datos de la revista Márgenes Agropecuarios.

## Venta de Maquinaria (en unidades vendidas. Fuente: Asociación de Fábricas de Tractores)

	Febrero 2010	Enero 2010	Variación	Febrero 2009	Variación
<b>Tractores</b>	265	239	10,8%	153	73,2%
<b>Cosechadoras</b>	95	36	163,8%	54	75,9%

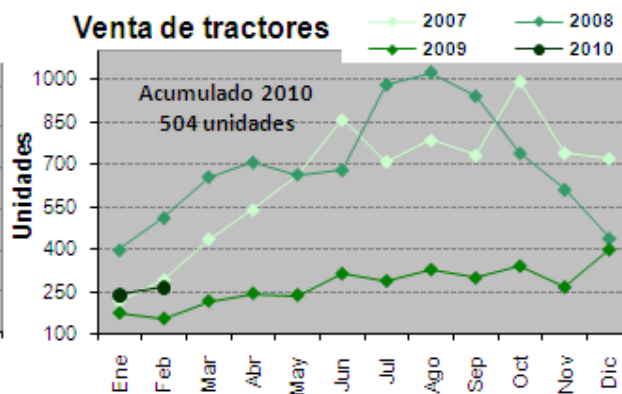
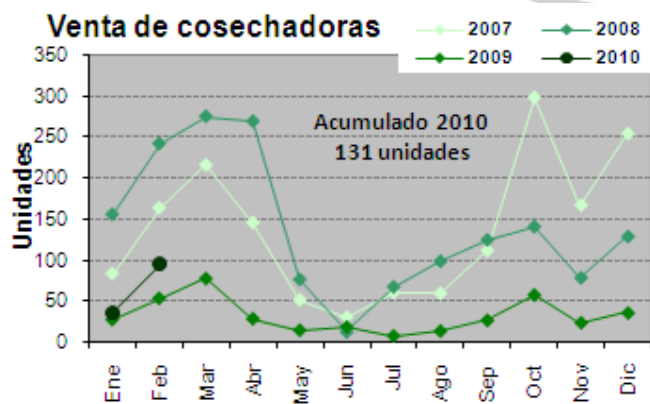

Fuente: Elaboración propia en base a datos de AFAT.

## Precios promedio mensuales.

Fuente: Mercado de Liniers S.A., SAGPyA y ONCCA

<i>Bovinos</i>	Marzo 2010	Febrero 2010	Variación	Marzo 2009	Variación
<b>Novillos*</b>	<b>5,63</b>	5,16	9,1%	3,41	65,1%
<b>Novillitos*</b>	<b>6,09</b>	5,08	19,9%	3,70	64,6%
<b>Terneros*</b>	<b>6,46</b>	6,17	4,7%	3,77	71,4%
<b>Índice Novillo Mercado de Liniers</b>	<b>5,47</b>	5,14	6,4%	3,49	56,7%
<b>Índice General ONCCA</b>	<b>5,72</b>	5,68	0,7%	3,71	54,2%
<i>Porcinos</i>					
<b>Capón sin tipificar –Modalidad pie</b>	<b>3,69</b>	3,63	1,7%	3,04	21,4%
<i>Pollos</i>					
<b>Precio consumidor</b>	<b>4,14</b>	4,05	2,2%	3,74	10,7%

\*Mediante la disposición 5701/2005 de la Oficina de Control Comercial Agropecuario del 06/12/2005, se modificaron los rangos a utilizar para la clasificación de vacunos en pie con destino a faena, basados en peso, estado sexual y conformación de los mismos. Por ello, la comparación interanual se realiza contra categorías cuyos rangos de peso, estado sexual y conformación son diferentes.

## Indicadores de carne bovina, porcina y avícola

Fuente: ONCCA y SAGPyA

Item	Febrero 2010	Enero 2010	Variación	Febrero 2009	Variación
<b>Producción bovina</b> (miles de tn)	s/d	231	-	253	-
<b>Faena bovina</b> (miles de cabezas)	s/d	1.100,1	-	1.217,9	-
<b>Porcentaje de Hembras en faena</b>	s/d	s/d	-	s/d	-
<b>Exportaciones bovinas</b> (tn)	<b>35.067</b>	40.935	-14,3%	43.760	-19,8%
<b>Faena porcina</b> (cabezas)	<b>239.219</b>	247.997	-3,5%	245.190	-2,4%
<b>Impto. Productos porcinos</b> (tn)	<b>3.523</b>	1.686	108,9%	2.783	26,5%
<b>Producción avícola</b> (miles de tn)	<b>116</b>	121	-4,1%	112	3,5%
<b>Faena avícola</b> (miles de cabezas)	<b>46.641</b>	47.871	-2,5%	42.845	8,8%
<b>Exportaciones avícolas</b> (miles de tn)	<b>18,6</b>	22,4	-16,9%	14,8	25,6%

\*Datos provisorios sujetos a revisión

## Feedlot

Item	Abril 2010	Marzo 2010	Variación	Abril 2009	Variación
<b>Ración US\$/Tn.</b>	<b>126,0</b>	122,7	2,6%	131,4	-4,1%
<b>Sanidad US\$/cab.</b>	<b>2,8</b>	2,8	-	2,9	-3,5%

\* La sanidad consiste en desparasitación y vacunas.